

## Keuringsverslag van een elektrische laagspanning- en zeer lage spanningsinstallatie

### NIET CONFORM

Datum keuring: 04/03/2025

Inspecteur: Guy Boon

Mentor:

Installateur: -

ID-label:

Klantreferentie:

B.T.W. nr.:BE 0643 753 762

Merk en type meettoestel: Metrel MI 3102  
BT

Serienummer: 23280773

Datum verslag: 04/03/2025

#### Plaats van het onderzoek

Straatnaam	Korte welvaart
Huisnummer	32
Busnummer	
Postcode	3140
Gemeente	KEERBERGEN
Land	België

#### Eigenaar

Naam	De Boer & Partners Keerbergen
Straatnaam	Haachtsebaan
Huisnummer	119
Busnummer	
Postcode	3140
Gemeente	Keerbergen
Land	België

#### Installateur

Naam	De Boer & Partners Keerbergen
BTW nr.	BE 0643 753 762
Telefoonnummer	016 41 51 51
E-mail	keerbergen@deboerenpartners.be

Type : woning

Afbeelding schakel- en verdeelbord:

EAN : 54

Teller Nr.: : 74513616

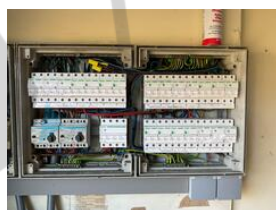

#### Aard onderzoek:

Controlebezoek van een oude huishoudelijke elektrische installatie van een wooneenheid bij verkoop op vraag van de verkoper volgens (KB 08/09/2019) - AREI Boek 1- 8.4.2. en 8.2.1. en 4.2.4.3.

Netbeheerder: FLUVIUS

Spanning: 3N400V

Meter / bord verbinding: 16 mm<sup>2</sup>

Max beveiliging: 25 A

Aantal borden: 2

Aantal kringen: 26

Aardelektrode: Aardingslus

Ri algemeen: 36,0 MΩ

RE: 7,68 Ω

OK

OK



#### DIFFERENTIEELSTROOMINRICHTING

$I\Delta$ (mA)	In (A)	In - andere (A)	I <sub>st</sub>	Type	Beveiligde kringen	Test	x 2,5
300	40	Dag	22,5kA2s (3000A)	A	22	OK	OK
30	40	Dag	22,5kA2s (3000A)	A	7	OK	OK
300	40	Nacht	22,5kA2s (3000A)	A	4	OK	OK

**BESCHRIJVING INSTALLATIE**

Aantal kringen	Curve	Bescherming IN (A)	(andere)	P	Sectie (mm <sup>2</sup> )
3	C	16	Nacht	3	2,5
1	C	6	Nacht	2	1,5
1	C	10	RES	2	-
3	C	6		2	1,5
5	C	10		2	1,5
1	C	20		4	6
12	C	16		2	2,5

Visueel nazicht (algemeen) NOK

Aansluitingen OK

Equipotentiale verbindingen NOK

Continuïteit OK

Directe aanraking OK

schema in bijlage door Aceg vzw NA

Doorsnede geleiders OK

Verlichting / toestellen NVT

Indirecte aanraking OK

**OPMERKINGEN - INBREUKEN - NOTA'S**

11.01 Eéndraadschema van de installatie is niet aanwezig. (Boek 1 Afdeling 2.12 - 2.13 en 3.1.2 en 9.1.2)

11.03 Situatieschema van de installatie is niet aanwezig. (Boek 1 Afdeling 2.12 - 2.13 en 3.1.2 en 9.1.2)

14.01 Hoofdequipotentiale verbinding(en) niet verwezenlijkt. (Boek 1 Onderafdeling 5.4.4.1. en 5.1.6.2)

15.02 Elke elementaire stroombaan moet met een hoofdletter aangeduid worden. Elk lichtpunt, contactdoos, moeten genummerd worden in volgorde gezien vanaf de beschermingsinrichting tegen overstroom. (Boek 1 onderafdeling 3.1.2.1.)

15.14 De nominale spanning dient duidelijk vermeld te worden op een oordeelkundig gekozen plaats. (Boek 1 Onderafdeling 3.1.3.3.)

N3 Het is niet uitgesloten dat bij een nacontrole bijkomende inbreuken worden vastgesteld bij voorleggen schema's.

**BESLUIT**

De elektrische installatie voldoet niet aan de voorschriften van het KB 08/09/2019 - AREI Boek 1.

In het geval van een controlebezoek met een negatief verslag als gevolg is de verkoper verplicht in de authentieke akte de verplichting voor de koper te doen vermelden zijn identiteit en de datum van de akte van verkoop schriftelijk mee te delen aan het erkend organisme dat het controlebezoek van de elektrische installatie heeft uitgevoerd.

Na deze melding moet de koper een nieuw controlebezoek door een erkend organisme laten uitvoeren om na te gaan of na de afloop van de termijn van 18 maanden, te rekenen vanaf de datum van de akte van verkoop, de inbreuken verdwenen zijn. De koper kan dit erkend organisme vrij kiezen.

Indien de koper een ander erkend organisme aanstelt dan licht dit organisme het erkend organisme dat het eerste verslag van controlebezoek heeft opgesteld hierover in.

Deze pdf-versie van het keuringsverslag is de originele versie en mag worden verspreid..

Aantal bijlage(n):

**VRIJGAVE VAN HET KEURINGSVERSLAG**

Inspectietijd: van 15:19 tot 16:07

De inspecteur Guy Boon

Guy Boon

ACEG VZW - #197

**Plichten van de eigenaar, beheerder, huurder voor de installatie onderworpen aan het AREI Boek 1 afdeling 9.1.2.**

Het verslag dient te worden bewaard in het dossier van de elektrische installatie.  
 Elke wijziging dient te worden vermeld in het elektrisch dossier.  
 Elk ongeval overkomen van personen en te wijten, rechtsreeks of onrechtstreeks, aan de aanwezigheid van de elektrische installatie dient onmiddellijk meegedeeld te worden aan de algemene Directie Energie van de Federale Overheidsdienst Economie.

**Kwaliteit**

De reproductie van dit document is enkel toegelaten in zijn integrale vorm en enkel met het schriftelijk akkoord van het controleorganisme en de aanvrager.  
 De keuring beperkt zich tot de zichtbare en normaal toegankelijke delen van de installatie.

**Plichten van de verkoper en de koper bij de verkoop van een wooneenheid uitgerust met een oude elektrische installatie.**

Als het compromis getekend wordt:

**Wat zijn de plichten van de verkoper/notaris:**

De verkoper moet het PV van het controlebezoek en de bijlagen aan de notaris overhandigen, opdat de notaris dit aan het verkoopdossier toevoegt;  
 De notaris moet de volgende punten in de akte van verkoop laten vermelden:  
 - de datum van het PV van het controlebezoek  
 - het feit van de overhandiging van het PV van het controlebezoek aan de koper

**Als het PV van het controlebezoek negatief (installatie niet-conform) is:**

de verplichting voor de koper om zijn identiteit en de datum van de akte van verkoop mee te delen aan het erkend keuringsorganisme dat het controlebezoek van de elektrische installatie heeft uitgevoerd.

**Als de akte van verkoop verleden wordt**

**Wat zijn de plichten van de koper:**

De koper dient het dossier van de elektrische installaties (schema's, PV, ...) in twee exemplaren te bewaren;

**Als het PV van het controlebezoek positief (installatie conform) is:**

De koper moet het volgende controlebezoek laten uitvoeren hetzij volgens de termijn opgenomen op het PV van het controlebezoek (maximum 25 jaar na de datum van het controlebezoek) hetzij in geval van belangrijke wijziging of uitbreiding van de installatie;

**Als het PV van het controlebezoek negatief (installatie niet-conform) is:**

De koper moet het erkend keuringsorganisme dat het controlebezoek van de elektrische installatie heeft uitgevoerd informeren over zijn identiteit, de datum van de akte en het betrokken PV;  
 De koper krijgt automatisch 18 maanden vanaf de datum van de akte van verkoop om de elektrische installatie in orde te brengen na de melding bij het keuringsorganisme;  
 De koper is vrij een ander keuringsorganisme te kiezen voor de hercontrole binnen die termijn van 18 maanden (nazicht conformiteit van de installatie).

FOD Economie, K.M.O., Middenstand en Energie Algemene Directie Energie – Afdeling Infrastructuur en controles Adres: Koning Albert II-laan 16, 1000 Brussel Tel.: 0800 120 33 / E-mail: gas.elec@economie.fgovbe  
<https://economie.fgov.be>

Voor vragen of algemene voorwaarden verwijzen wij graag naar [www.aceg.be](http://www.aceg.be)

BE53 0689 0209 2953 | BTW BE0839.866.481

**Stappenplan voor een installatie die niet conform is:**

Stap 1	Stap 2	Stap 3
Dit verslag is een verslag dat aangeeft wat de status is van de elektrische installatie. Op deze manier wordt de koper bij de verkoop van de woning ingelicht over de status van de installatie en kan hij een inschatting maken van de mogelijke kosten.	De koper heeft 18 maanden tijd na aktedatum om de vermelde inbreuken op te lossen. Als alle inbreuken zijn verholpen neem terug contact op met ACEG of met uw keurder van ACEG en maak een nieuwe afspraak, zo kunnen wij uw dossier opvolgen en vervolledigen.	ACEG staat tot uw dienst voor alle noodzakelijke keuringen en staat u bij als er iets niet duidelijk is.

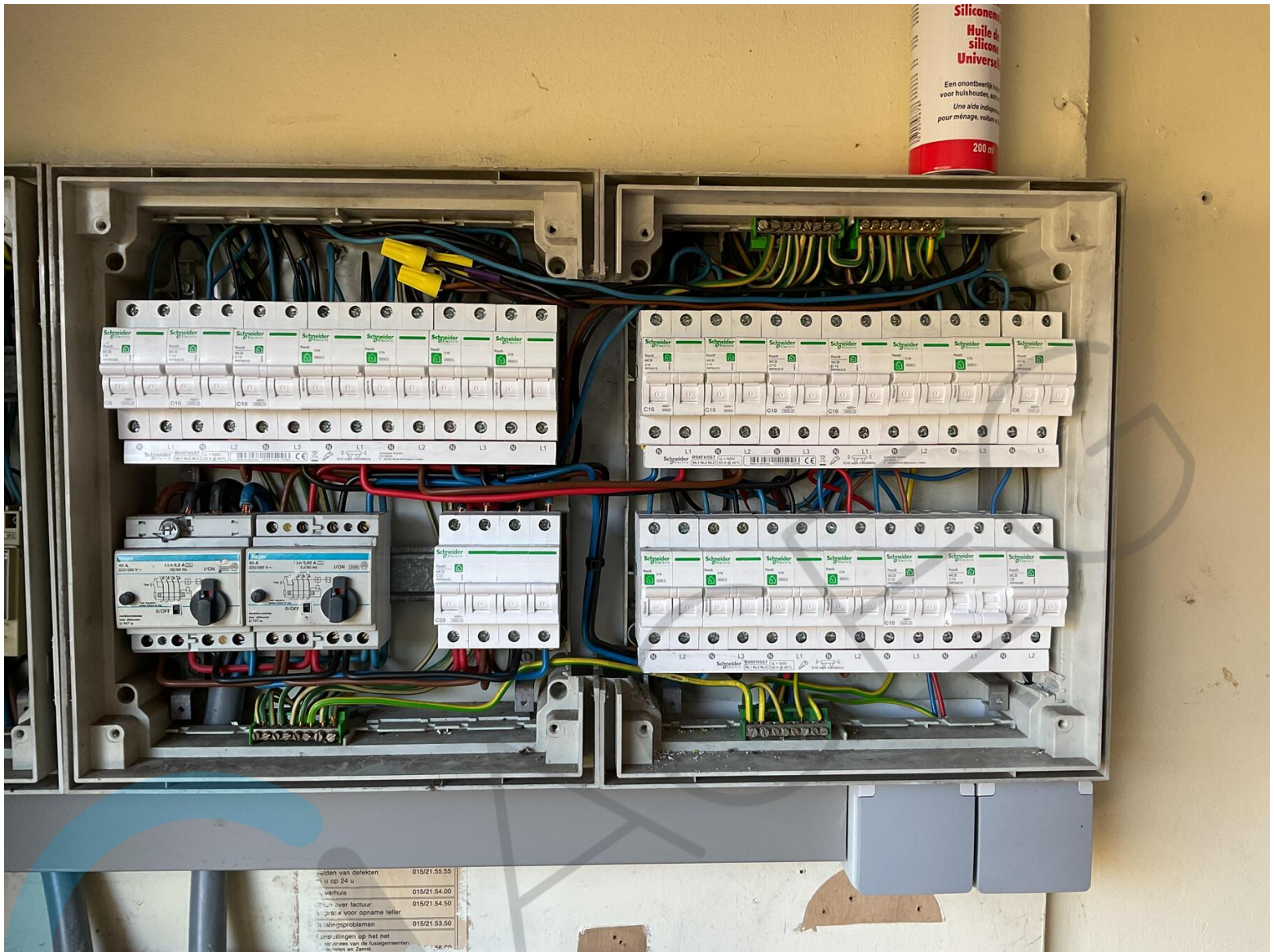

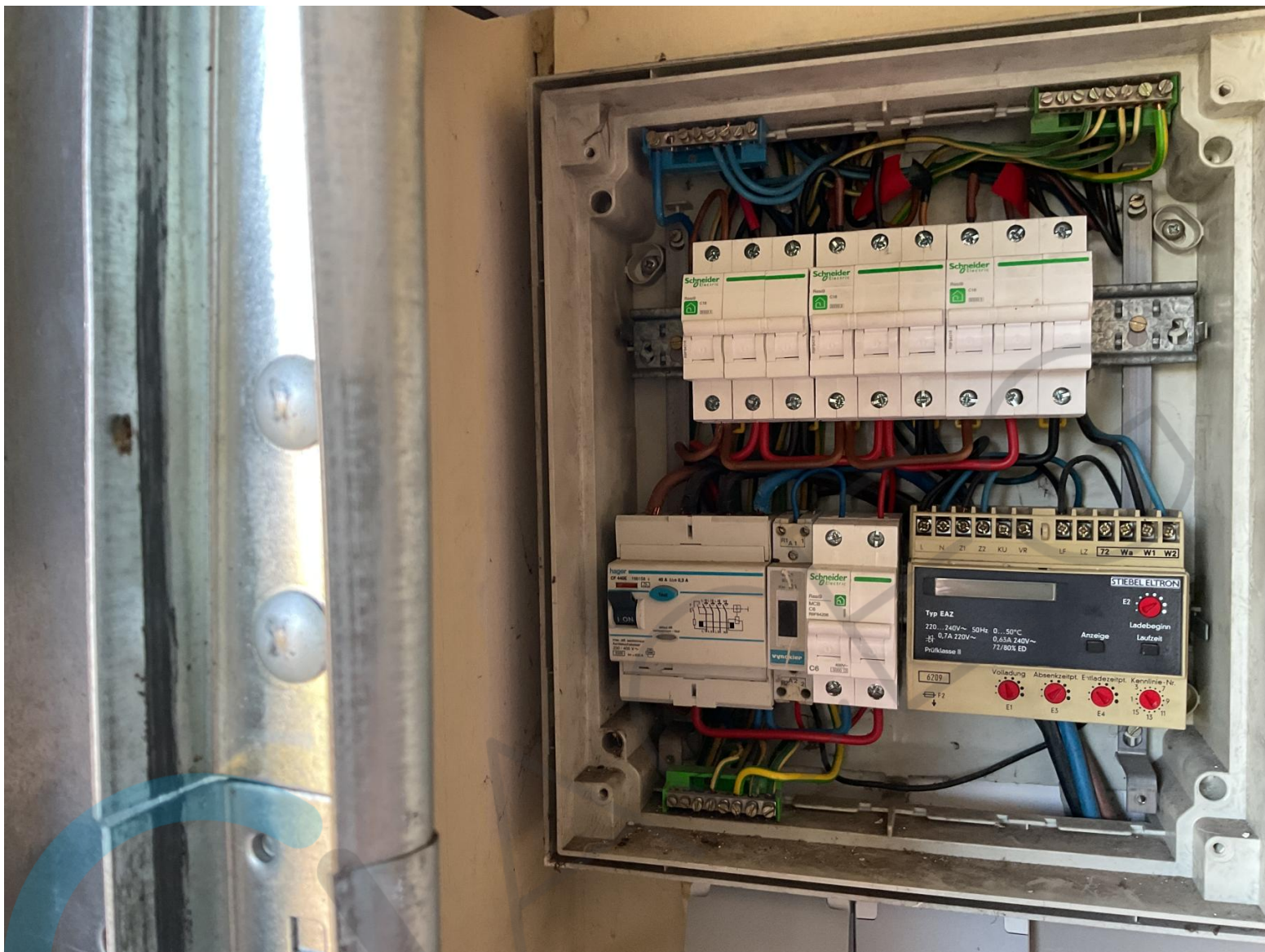

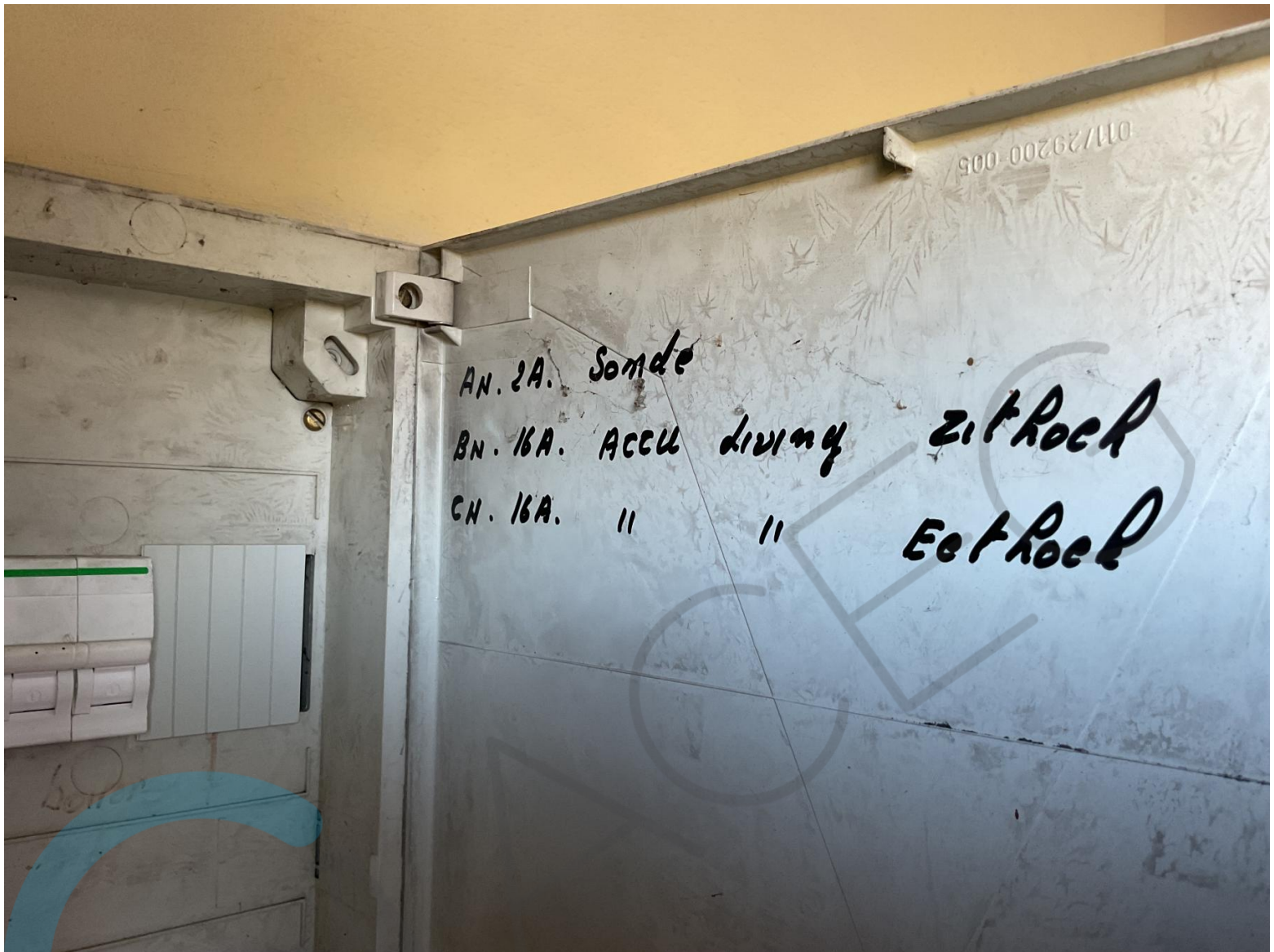

AN. 2A. Sonde  
BN. 16A. ACCU living zitroek  
CH. 16A. '' '' Eetroek



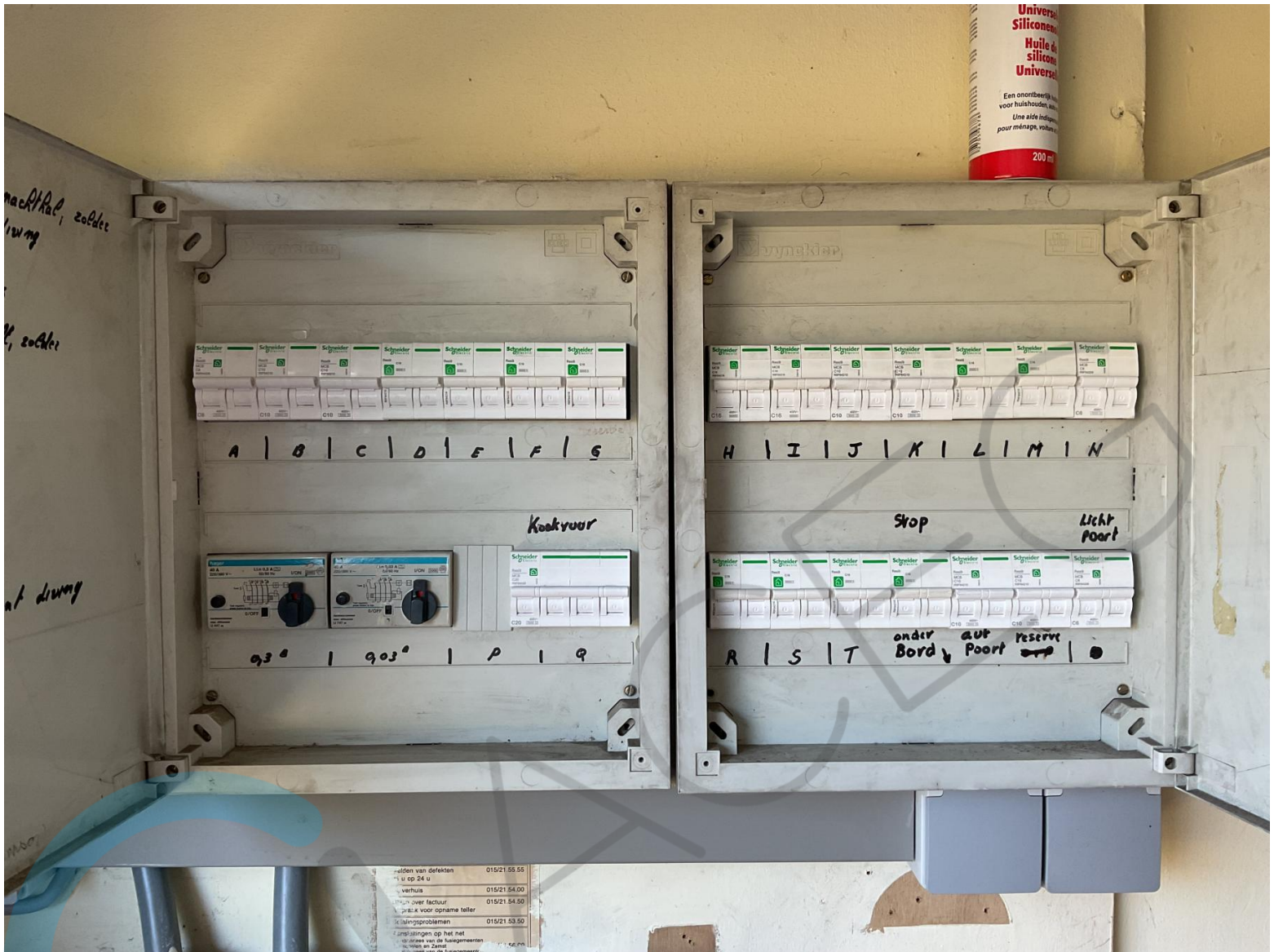







A. 2 A. Bel  
 B. 10 A. Garage, Halle, zygereel, nachthal, zolder  
 C. 10 A. W.C., Kamers, Keuken, d.w.m.g  
 D. 16 A. Garage, d.w.m.g, Keuken  
 E. 16 A. d.w.m.g, Keuken, Kamer 3  
 F. 16 A. Kamer 1, 2 en 3, Nachthal, zolder  
 G. A.  
 H. 16 A. Ronzetteur Halle  
 Kamer 1  
 I. 16 A. " " 2  
 J. 16 A. " " 3  
 K. 16 A. " Keuken  
 L. 16 A. " Thermostaat + doorgelament d.w.m.g  
 M. 16 A. Sonde  
 N. 2 A. voorleerschaakbaar  
 O. 2 A. Boort  
 P. 16 A. Koolformuis  
 Q. 20 A. Garage  
 R. 16 A. Badkamer  
 S. 16 A. Garage + verlichting buiten (sonde)  
 T. 16 A.





